

progetto:

PIANO DI RECUPERO 3 M.c.  
SUDDIVISIONE IN UNITA' MINIME DI INTERVENTO

titolo della tavola:

Planivolumetrico

data:

scala: non in scala

aggiornamenti:

proprietà:

Martini Cristina  
Via Malavolti, civ. 5, Venezia Mestre (VE)

*Cristina Martini*

Martini Luigi  
Via Roma, civ. 79, Mogliano Veneto (TV)

*Martini Luigi*

Zanatta Paolo  
Via Antonini, civ. 3/A, Mogliano Veneto (TV)

*Paolo Zanatta*

Favero Elena  
Via Antonini, civ. 3/A, Mogliano Veneto (TV)

*Elena Favero*

Scanferla Gianpietro  
Via Bonaio, civ. 44, Mogliano Veneto (TV)

*Gianpietro Scanferla*

progettista:

ARCHITETTO MASSIMO ZARDETTO  
via Chiesa Camporocco, civ. 4 B3 Mogliano V.to (TV)

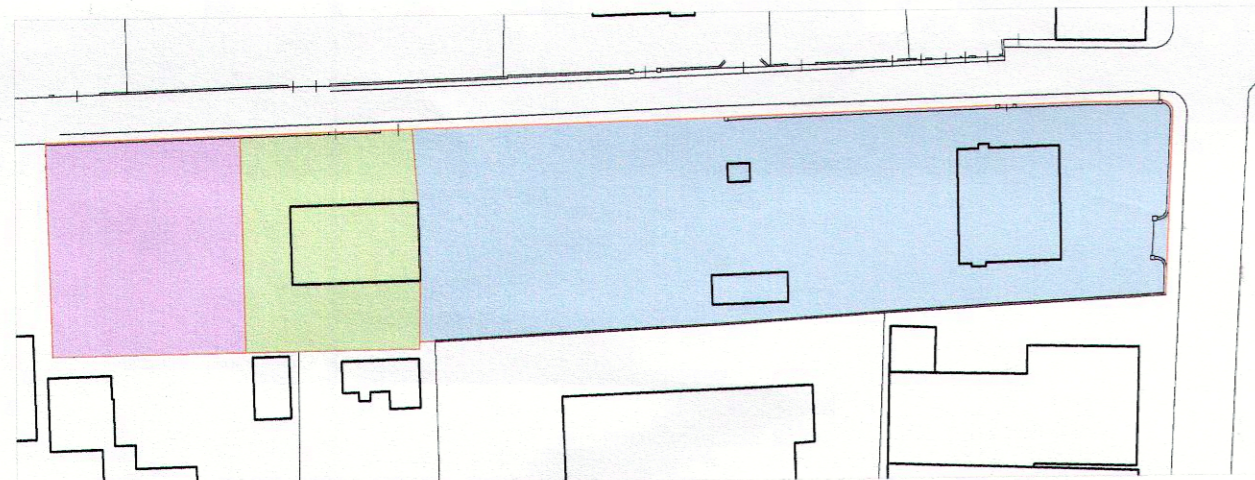
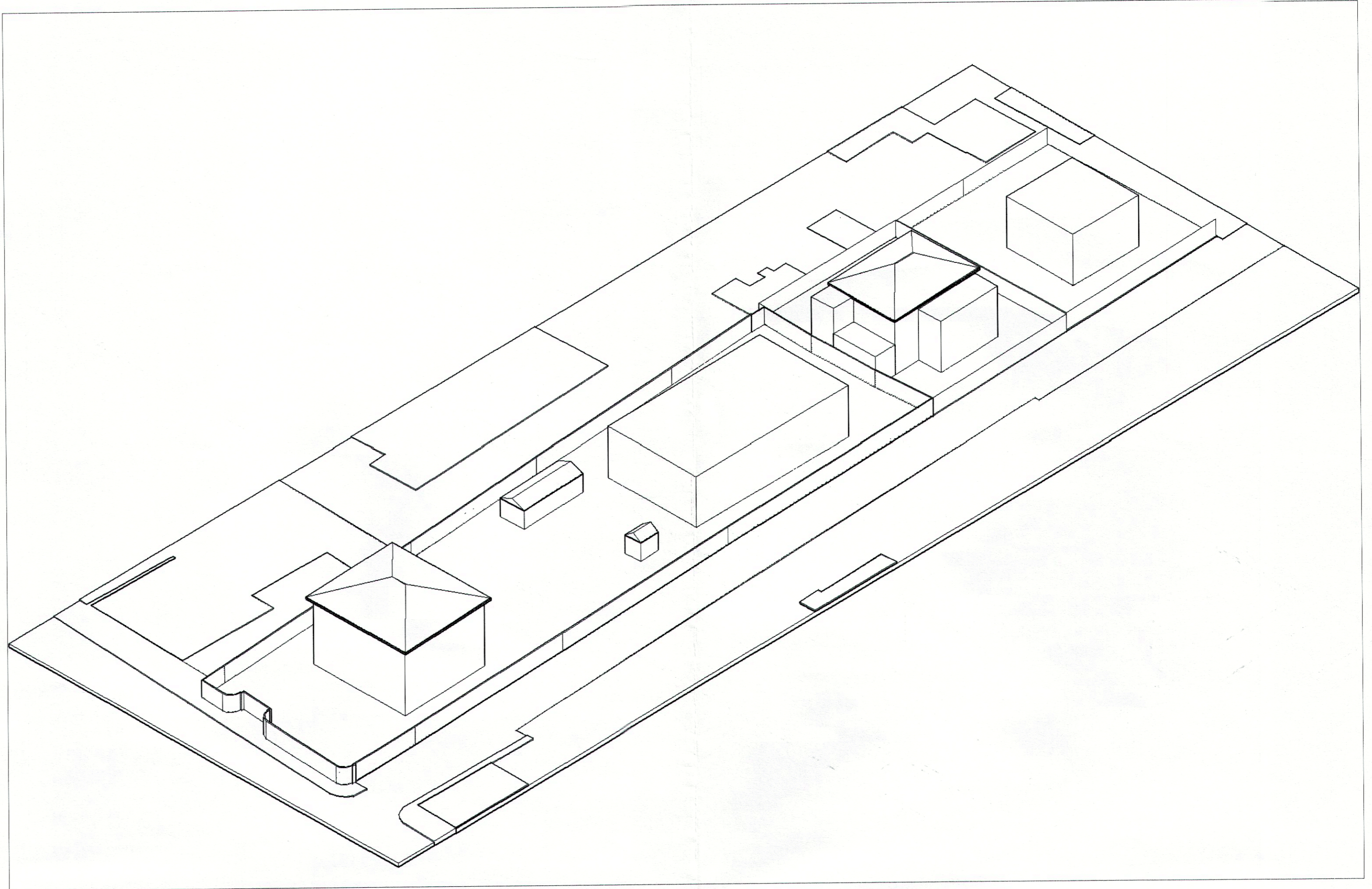
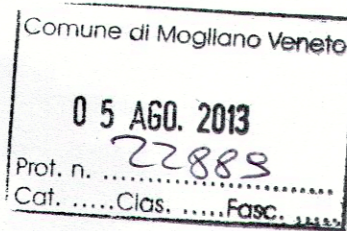
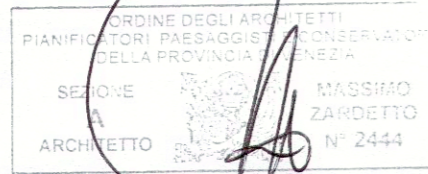

- Martini Cristina, Martini Luigi
- Favero Elena, Zanatta Paolo
- Scanferla Gianpietro
- Comune Mogliano V.to

